





VRAAGPRIJS

€ 429.000,- K.K.

TYPE WONING

TUSSENWONING

INHOUD WONING

CIRCA 431 M³

PERCEEL OPPERVLAKTE

142 M²

GEBRUIKSOPPERVLAKTE

CIRCA 122 M²

BOUWJAAR

1998

VERWARMING

C.V.-KETEL

ENERGIELABEL

B

OMSCHRIJVING

Deze woning wordt te koop aangeboden via Van den Bosch makelaars.

Anna Blamanstraat 14 – Moderne en ruime gezinswoning met zonnige tuin

Deze verzorgde tussenwoning met uitbouw en erker, gelegen aan de Anna Blamanstraat 14 in de kindvriendelijke wijk "De Hoge Akker", is een ideale woning voor gezinnen. De combinatie van een rustige woonomgeving en een ruime opzet zorgt voor een prettig woonklimaat. Met maar liefst vier slaapkamers, een lichte woonkamer, een moderne keuken en een zonnige tuin met overkapping biedt deze woning alles wat u nodig heeft voor comfortabel wonen.

Belangrijke kenmerken

- Gelegen in de kindvriendelijke wijk "De Hoge Akker";
- Rolluiken op de eerste verdieping;
- Moderne keuken en badkamer;
- Vier slaapkamers;
- Zonnige tuin met overkapping en berging;
- Speelvoorzieningen op loopafstand.

Indeling

Begane grond

De entree van deze woning biedt plaats aan de garderobe en de meterkast. Vanuit de woonkamer is de hal te bereiken die toegang verleent aan de trapopgang naar de eerste verdieping. Tevens zit hier de een praktische trapkast voor bergruimte.

De woonkamer is licht en ruim opgezet en vormt samen met de eetkamer en keuken een prettige leefruimte. De open doorgang zorgt voor een fijne verbinding tussen de verschillende functies, waardoor een gezellige en ruimtelijke sfeer ontstaat.

De keuken is modern uitgevoerd en voorzien van een inductiekookplaat, afzuigkap, vaatwasser, koelkast en oven. Vanuit de eetkamer geven openslaande deuren toegang tot de tuin, wat zorgt voor een mooie overgang tussen binnen en buiten.

Eerste verdieping

Op de eerste verdieping bevinden zich drie slaapkamers, waarvan twee aan de voorzijde en één aan de achterzijde. De master bedroom aan de voorzijde is voorzien van airconditioning voor extra comfort.

De badkamer is netjes ingericht en beschikt over een inloopdouche, wastafelmeubel en toilet.

Tweede verdieping

De tweede verdieping biedt een ruime overloop met knieschotten en een vaste kast, ideaal voor het opbergen van spullen. Hier bevinden zich tevens de aansluitingen voor de wasmachine en droger en de opstelplaats van de Remeha cv-ketel. Dankzij de Velux dakramen is er voldoende daglicht aanwezig.

Daarnaast is er een extra slaapkamer gerealiseerd, voorzien van een dakkapel en knieschotten, wat zorgt voor een lichte en praktische ruimte.



OMSCHRIJVING

Tuin

Vanuit de eetkamer is de tuin doormiddel van openslaande deuren te bereiken. De onderhoudsvriendelijke achtertuin is volledig bestraat, voorzien van een elektrisch zonnescherm en een riante plantenborder. Achter in de tuin staat over de gehele breedte een overkapping met een stenen berging. Deze berging is voorzien van elektra. Aan de achterzijde van de tuin bevindt zich tevens ook de poort zodat de woning achterom te benaderen is.

Duurzaamheid:

- Dak-, muur-, vloerisolatie;
- Dubbel glas;
- 12 zonnepanelen;
- Cv-ketel (Remeha, 2021);
- Airco in de woonkamer en master bedroom;
- Energielabel B.

Enthousiast geworden? Bel voor een vrijblijvende afspraak. We geven graag de mogelijkheden door!

Meer dan gemiddelde belangstelling: Soms zijn er zo veel belangstellenden voor een woning, dat het moeilijk te bepalen is wie de meest geschikte koper is. Op dat moment kan de verkoper – in overleg met de makelaar – besluiten de (verkoop)procedure tussentijds te wijzigen.

De informatie is door ons met de nodige zorgvuldigheid samengesteld. Alle verstrekte informatie moet beschouwd worden als een uitnodiging tot het doen van een bod of om in onderhandeling te treden. Onzerzijds wordt echter geen enkele aansprakelijkheid aanvaard voor enige onvolledigheid, onjuistheid of anderszins, dan wel de gevolgen daarvan. Alle opgegeven maten en oppervlakten zijn indicatief.

















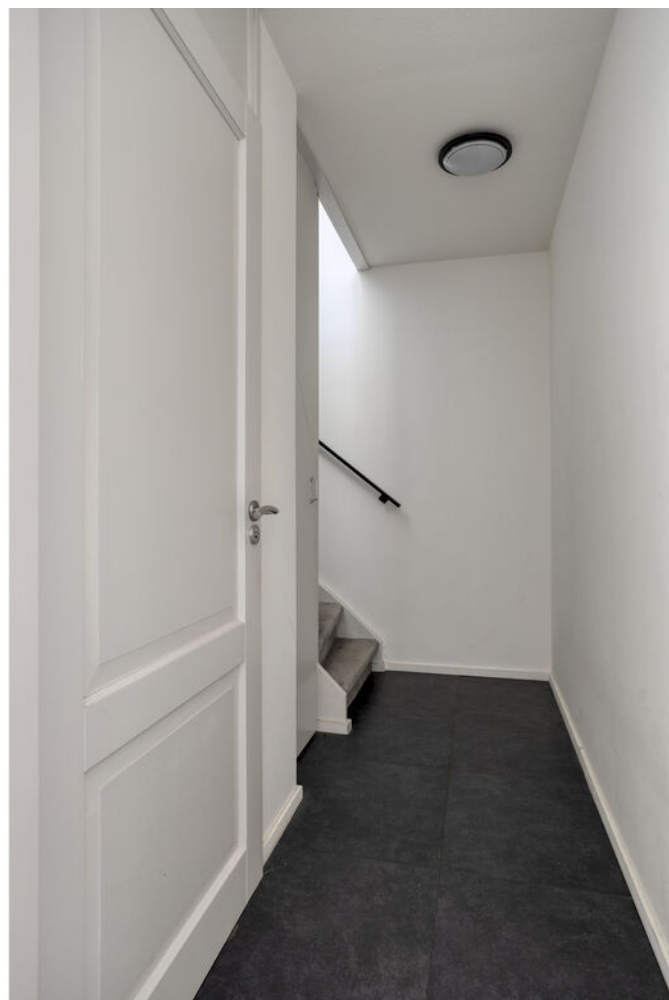























PLATTEGROND



PLATTEGROND



PLATTEGROND

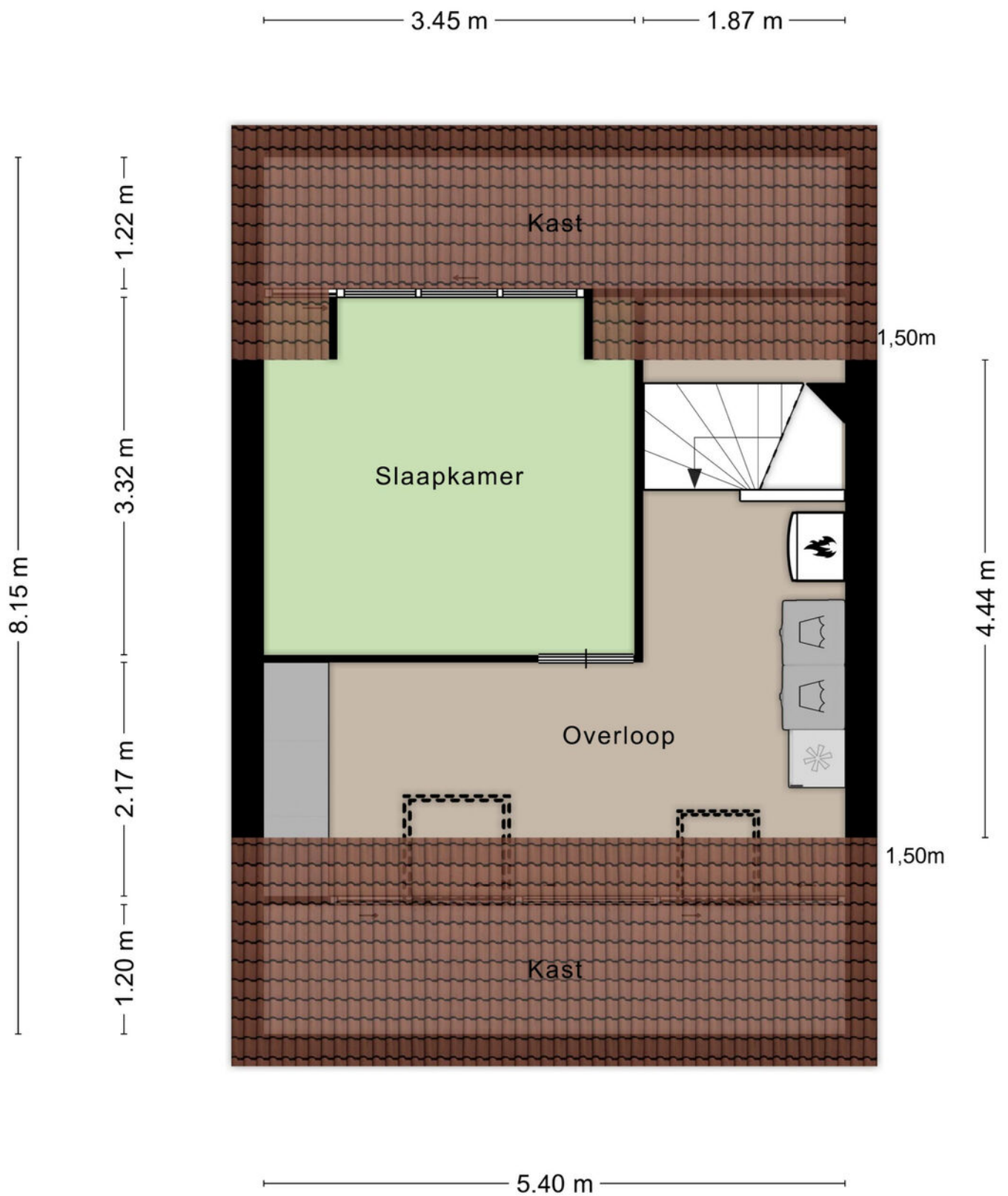

Aan de plattegronden kunnen geen rechten worden ontleend
© Zibber www.zibber.nl

PLATTEGROND

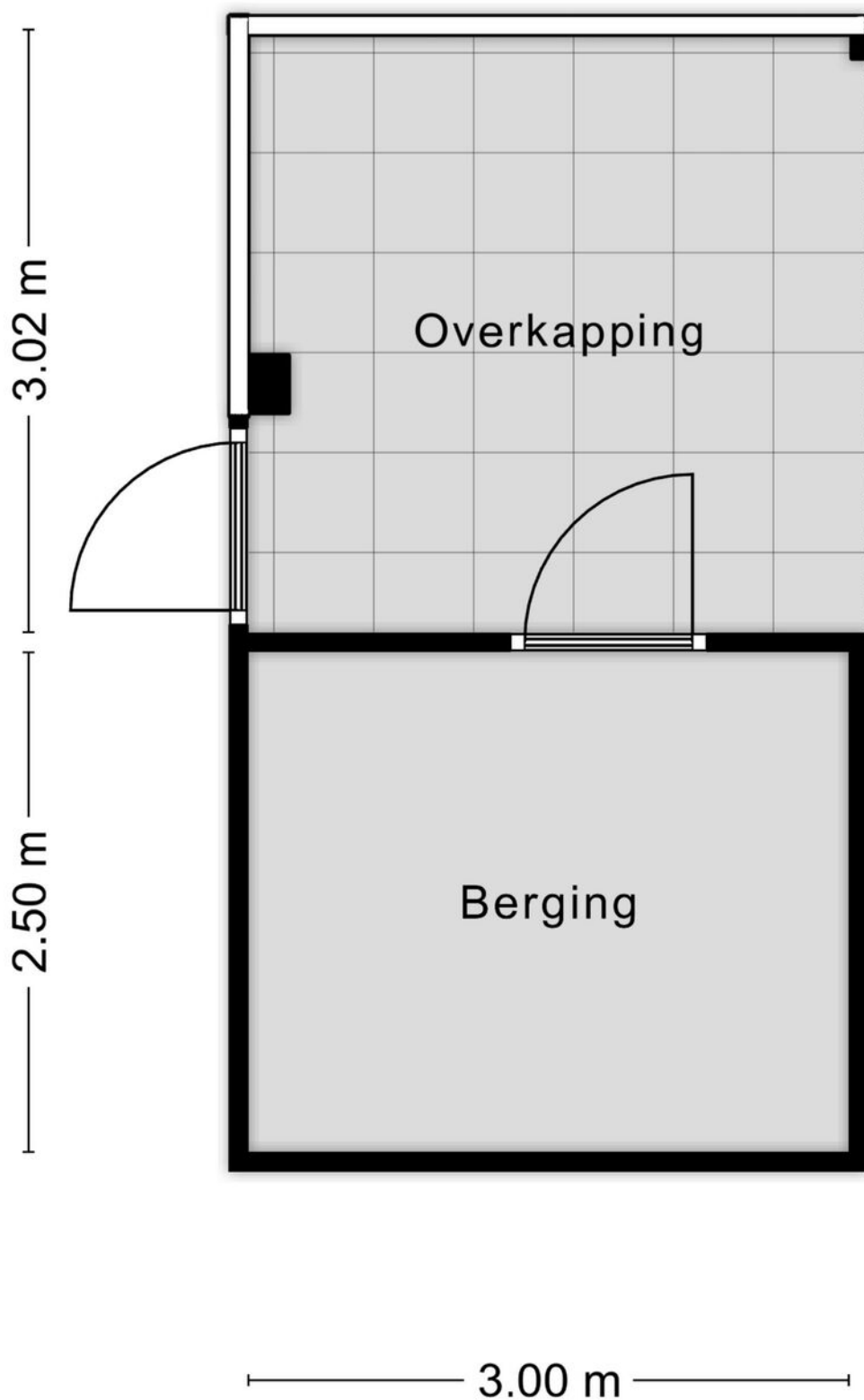

Aan de plattegronden kunnen geen rechten worden ontleend
© Zibber www.zibber.nl

KADASTRALE KAART

Kadastrale kaart

Uw referentie: A. Blamanstraat 14



0 5 10 15 20 25m

<p>12345 25</p> <p>— Vastgestelde kadastrale grens — Voorlopige kadastrale grens — Administratieve kadastrale grens — Bebouwing</p>	<p>Deze kaart is noordgericht</p> <p>Perceelnummer</p> <p>Huisnummer</p> <p>Schaal 1: 500</p> <p>Kadastrale gemeente Dongen</p> <p>Sectie C</p> <p>Perceel 3644</p> <p>Aan dit uittreksel kunnen geen betrouwbare maten worden ontleend. De Dienst voor het kadaster en de openbare registers behoudt zich de intellectuele eigendomsrechten voor, waaronder het auteursrecht en het databankenrecht.</p>	<p>kadaster</p> 
---	---	---

Voor een eensluidend uittreksel, geleverd op 19 maart 2026
De bewaarder van het kadaster en de openbare registers

LIJST VAN ZAKEN

	Blijft achter	Gaat mee	Ter overname
Woning - Interieur			
Designradiator(en)	X		
Verlichting, te weten			
- inbouwspots/dimmers	X		
- opbouwspots/armaturen/lampen/dimmers		X	
- losse (hang)lampen		X	
Raamdecoratie/zonwering binnen, te weten			
- gordijnrails	X		
- gordijnen			X
- rolgordijnen	X		
- jaloezieën			X
Vloerdecoratie, te weten			
- laminaat	X		
- plavuizen	X		
Overig, te weten			
- spiegelwanden	X		
Woning - Keuken			
Keukenblok (met bovenkasten)	X		
Keuken (inbouw)apparatuur, te weten			
- kookplaat	X		
- afzuigkap	X		
- combi-oven/combimagnetron	X		
- koelkast	X		
- vaatwasser	X		
Woning - Sanitair/sauna			
Toilet met de volgende toebehoren			
- toilet	X		
- toiletrolhouder	X		
- toiletborstel(houder)	X		
- fontein	X		
Badkamer met de volgende toebehoren			
- douche (cabine/scherm)	X		
- wastafel	X		
- wastafelmeubel	X		

LIJST VAN ZAKEN

	Blijft achter	Gaat mee	Ter overname
- toilet	X		
- toiletrolhouder	X		
- toiletborstel(houder)	X		
Woning - Exterieur/installaties/veiligheid/ energiebesparing			
(Voordeur)bel	X		
(Veiligheids)sloten en overige inbraakpreventie	X		
Rookmelders	X		
(Klok)thermostaat	X		
Airconditioning	X		
Rolluiken	X		
Zonwering buiten	X		
Zonnepanelen	X		
Warmwatervoorziening, te weten			
- boiler	X		
Tuin - Inrichting			
Tuinaanleg/bestrating	X		
Beplanting	X		
Tuin - Verlichting/installaties			
Buitenverlichting	X		

LOCATIE OP DE KAART

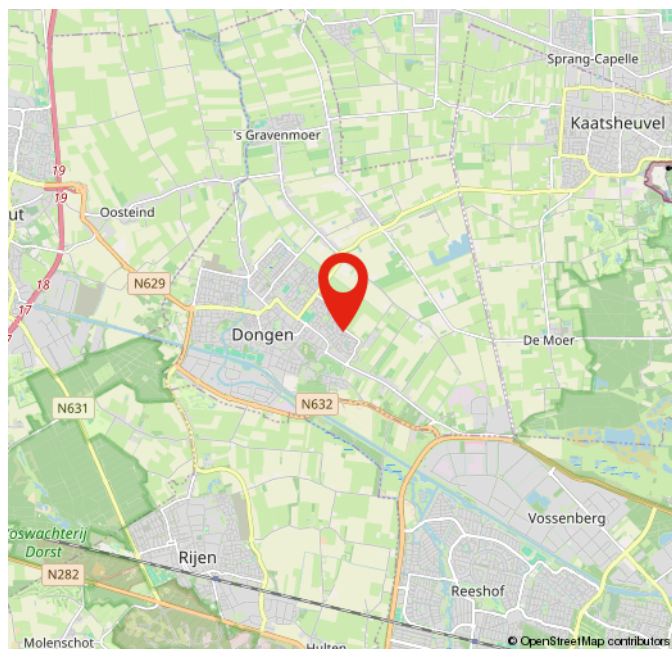
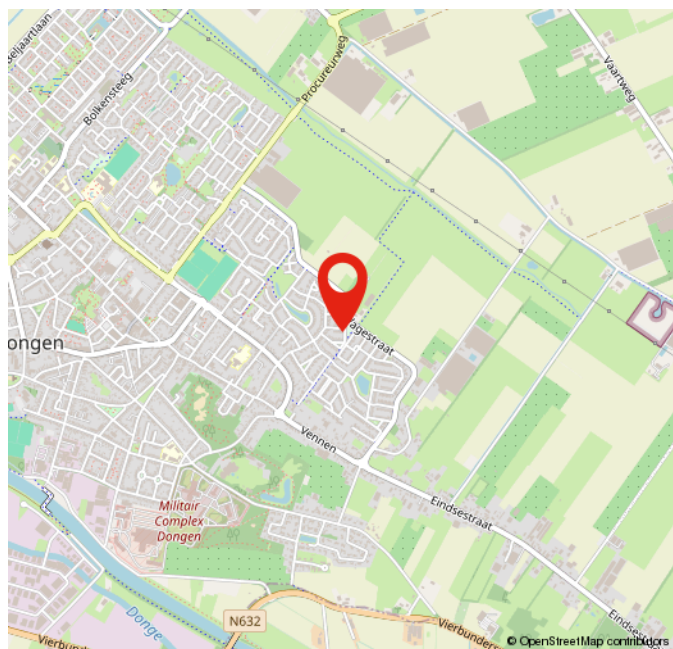
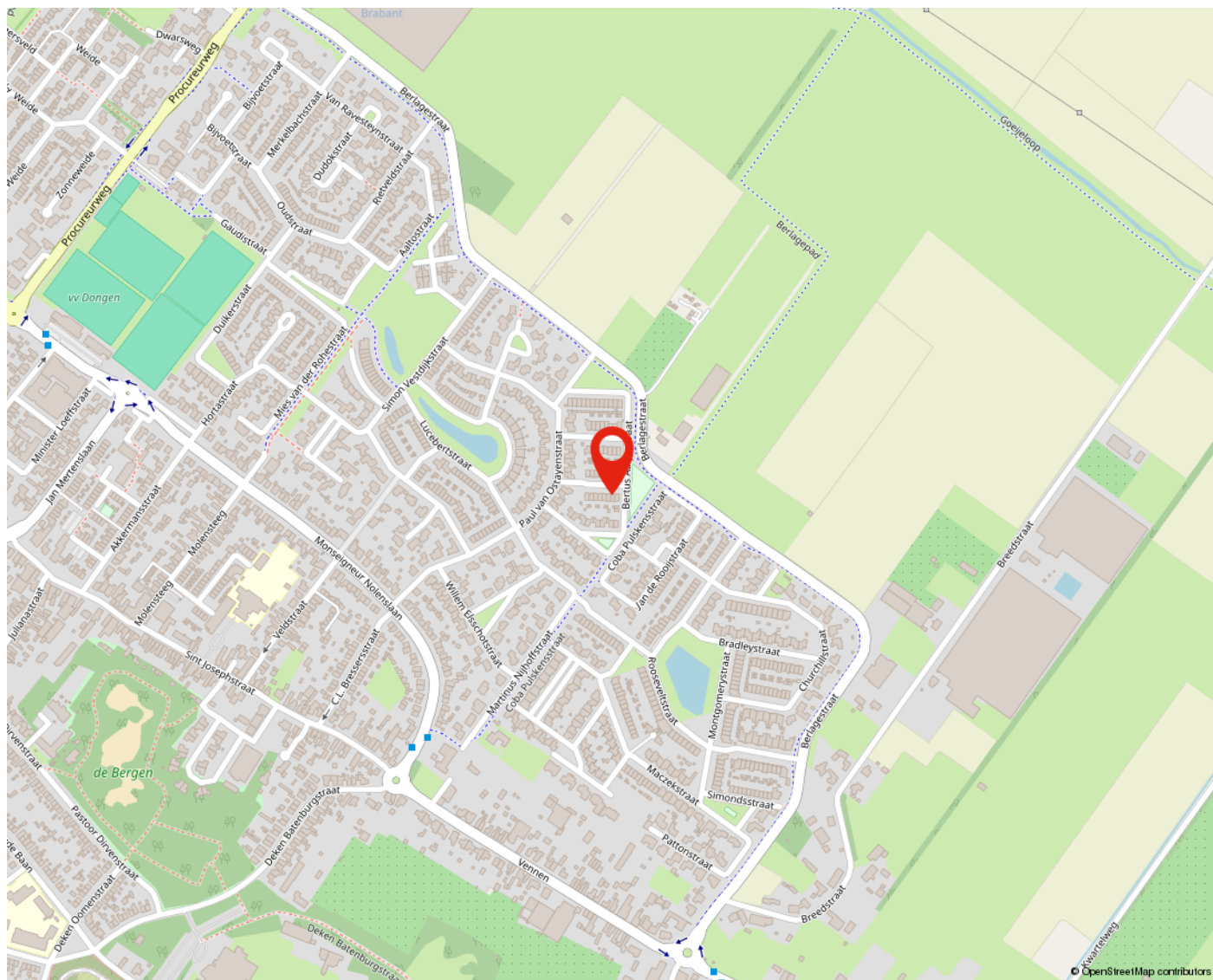

OVER ONS



WIE IS VAN DEN BOSCH MAKELAARS? In 1992 opende Van den Bosch makelaars zijn deuren in Dongen met het idee om het helemaal anders te doen. Met groot succes. Henk Goos en Koen Dirkse zijn de drijfveren achter Van den Bosch makelaars. Sinds 2021 is Stefan van Rijckevorsel toegevoegd aan het team. Social media is de manier om onze klanten te bereiken, gecombineerd met een persoonlijke aanpak. Wij staan midden in de maatschappij en spreken de hele dag mensen om ons heen. We horen wat er speelt en willen daaraan ook onze bijdrage leveren. Van den Bosch makelaars is vanuit Dongen uitgegroeid naar een toonaangevend kantoor met een vestiging in Dongen en Tilburg Reeshof.

Neem voor meer informatie vrijblijvend contact met ons op of bezoek onze website www.vandenboschmakelaars.com.

Vestiging Dongen

Mgr. Poelsstraat 1 a
5103 BD Dongen
Telefoonnummer 0162-321616

Vestiging Reeshof Tilburg

Ketelhavenstraat 93
5045 NG Tilburg
Telefoonnummer 013-2036614

m@kelaar.com

Whatsapp 0162 - 32 16 16

www.vandenboschmakelaars.com

MEEST GESTELDE VRAGEN

BEZICHTIGING

Je kunt een vrijblijvende bezichtiging aanvragen bij ons kantoor. De makelaar verzorgt graag een rondleiding door de woning en geeft je daarbij alle mogelijke informatie. Wij zijn benieuwd naar je reactie, laat ons dus gerust weten wat je van de woning vindt. Ook als de woning niet aan je eisen voldoet horen wij dit graag om de verkoper hiervan op de hoogte te brengen, of om je verder te helpen met het zoeken naar een geschikte woning.

DOCUMENTATIE

Deze informatie is door ons met de nodige zorgvuldigheid samengesteld. Onzerzijds wordt echter geen enkele aansprakelijkheid aanvaard voor enige onvolledigheid, onjuistheid of anderszins, dan wel de gevolgen daarvan. Alle opgegeven maten en oppervlakten zijn indicatief.

ONDERZOEKSPlicht

De verkoper heeft een wettelijke plicht om eventuele gebreken te melden als die hem bekend zijn (meldingsplicht). Een koper heeft een wettelijke onderzoeksplicht en moet zich inspannen om o.a. de staat van de woning te (laten) onderzoeken. Indien bepaalde zaken bij verkoper niet bekend zijn, kan een verkoper daar ook niets over melden. Denk aan bijvoorbeeld de bouwkundige staat van het pand of de fundering.

PROCEDURE BIJ BIEDINGEN

Als je interesse hebt in de woning dan kun je een bod uitbrengen. Wij vinden het belangrijk dat het biedingsproces duidelijk is. Een bod bestaat uit een prijs in euro's, een gewenste opleverdatum en eventuele voorwaarden. De meeste gebruikte voorwaarden zijn het voorbehoud van financiering en het voorbehoud van een bouwtechnische keuring. Je kan een bod uitbrengen via het platform Move.nl op de pagina van de desbetreffende woning. Indien er een specifieke verkoopprocedure van toepassing is (bijvoorbeeld een inschrijving), word je hier (per e-mail) van op de hoogte gebracht.

VOORBEHOUD VAN FINANCIERING

Door een voorbehoud van financiering te maken geef je aan de woning te kopen mits je een financiering bij een hypotheekverstrekkende instelling verkrijgt. Indien je kunt aantonen dat je geen passende financiering kan krijgen, heb je de mogelijkheid om de koop te ontbinden. In het voorbehoud staat het benodigde hypotheekbedrag vermeld. Dit bedrag kan voor de gehele koopsom of een gedeelte hiervan zijn. Wij adviseren je om het op te nemen bedrag met jouw hypotheekadviseur te overleggen.

VOORBEHOUD BOUWKUNDIGE KEURING

Bij het maken van een voorbehoud voor een bouwkundige keuring geef je aan dat je de woning bouwkundig wilt laten onderzoeken door een professionele partij. Er kan een termijn worden opgenomen waar binnen je gebruik kunt maken van dit voorbehoud. Daarnaast kan je een maximum bedrag aan directe herstelkosten opgeven. Indien de directe kosten in het rapport hoger zijn dan het opgegeven bedrag, kun je als koper afzien van de koop of opnieuw in onderhandeling treden. Directe kosten zijn herstelkosten die direct noodzakelijk zijn om ergere problemen te voorkomen (bijvoorbeeld lekkages, zwam in de vloer, rotte kozijnen e.d.). Zowel het bedrag als de tijd waarbinnen je af kunt zien van de koop op basis van de bouwkundige keuring kunnen in de koopakte worden opgenomen. Dit gebeurt altijd in overleg.

OVEREENKOMST

Een mondelinge overeenstemming tussen de particuliere verkoper en de particuliere koper is niet rechtsgeldig. Met andere woorden: er is geen koop. Er is pas sprake van een rechtsgeldige koop als de particuliere verkoper en de particuliere koper de koopovereenkomst hebben ondertekend. Een bevestiging van de mondelinge overeenstemming per e-mail of een toegestuurd concept van de koopovereenkomst wordt overigens niet gezien als een 'ondertekende koopovereenkomst'. Als basis voor de koopovereenkomst wordt uitgegaan van een model koopovereenkomst voor een bestaande woning vastgesteld door de NVM, Vastgoedpro, VBO en Vereniging Eigen Huis.

BANKGARANTIE / WAARBORG SOM

Een bankgarantie / waarborgsom dient als extra zekerheid dat de kopende partij de verplichtingen nakomt die voortvloeien uit de koopovereenkomst. De bankgarantie / waarborgsom bedraagt 10% van de koopsom. Deze wordt standaard opgenomen in de koopovereenkomst. Je stelt de bankgarantie bij of betaalt de waarborgsom aan de notaris en dit bedrag wordt bij de overdracht van de woning verrekend op de nota van afrekening.

MEEST GESTELDE VRAGEN

OUDERDOMSCLAUSULE

Wanneer een woning een ouder bouwjaar heeft, wordt er een ouderdomsclausule opgenomen in de koopovereenkomst. De ouderdomsclausule is bedoeld om de koper erop te wijzen dat hij niet dezelfde eisen mag stellen aan de woning als aan een nieuwbouwwoning, gezien deze andere (technische) kenmerken bezit.

NIET-BEWONERSCLAUSULE

Wanneer de verkoper niet (recent) in de woning heeft gewoond, wordt er een niet- bewonersclausule opgenomen in de koopovereenkomst. Deze clausule wijst koper erop dat verkoper mogelijk niet van eventuele gebreken op de hoogte is die pas aan het licht komen bij bewoning en deze dus ook niet kan melden.



VESTIGING DONGEN

MGR. POELSSTRAAT 1 A
5103 BD DONGEN
TELEFOONNUMMER 0162-321616

VESTIGING REESHOF TILBURG

KETELHAVENSTRAAT 93
5045 NG TILBURG
TELEFOONNUMMER 013-2036614

M@KELAAR.COM
WHATSAPP 0162-321616

WWW.VANDENBOSCHMAKELAARS.COM

